

LE COMPTEUR ET LE PAYGUARD

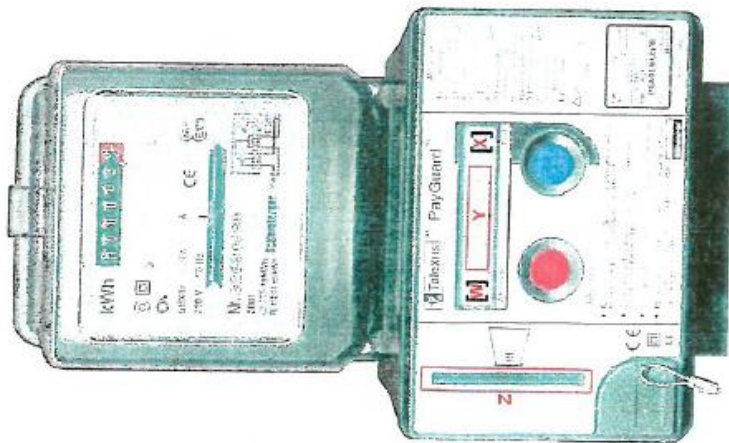

W : code du paramètre affiché
 X : code du tarif actif
 Y : données numériques du paramètre
 Z : réceptacle pour la lecture de carte

LA CARTE

Présentation de la carte face au réceptacle du PAYGUARD

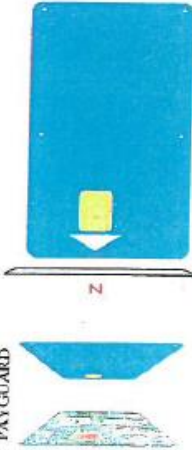

CE COMPTEUR A BUDGET VOUS PERMET DE CONSOMMER DE L'ELECTRICITE A LA DEMANDE ET SELON VOTRE BUDGET.



QUE DEVEZ-VOUS FAIRE DANS LES PLUS BREFS DELAIS ?
 Vous rendre au bureau d'accueil de votre région, afin d'y retirer la carte qui correspond à votre PAYGUARD.



QUE DEVEZ-VOUS PREVOIR ?

Une somme minimale de 200 BFP au premier chargement.
 En fonction de vos possibilités, une somme d'argent SUPPLÉMENTAIRE au montant du remboursement hebdomadaire de votre dette éventuelle.



COMMENT DECHARGER LE CONTENU DE LA CARTE DANS VOTRE PAYGUARD ?
 Introduisez délicatement la carte dans la fente (Z) du PAYGUARD, en respectant le sens de la flèche visible à gauche.



COMMENT CONTROLER LE DECHARGEMENT DE LA CARTE DANS LE PAYGUARD ?

Après introduction de la carte dans le PAYGUARD, 2 bips sonores sont émis puis l'afficheur indique sur sa gauche (en W), un des codes suivants : [9] si la carte est acceptée avec le montant du crédit acheté (en Y) ou [8] si la carte est refusée.



OU CONSERVER VOTRE CARTE ?

Préservez-la en toute sécurité chez vous, dans un endroit accessible.

INFORMATIONS ACCESSIBLES SUR L'AFFICHEUR DU PAYGUARD



QUELLE EST LA DISPONIBILITE (EN BFP) DE VOTRE PAYGUARD ? (TELEJOURS A PARTIR DU 01/10/2002)

Ce solde évolue automatiquement en permanence. (en Y)



QUE POUVEZ-VOUS LIRE SUR VOTRE PAYGUARD, SANS CARTE ?

Par défaut et sans intervention sur le PAYGUARD, l'afficheur indique en alternance le CREDIT RESTANT (en Y) à côté du paramètre [1] (en W) et le MONTANT DU pour bénéficier de nouveau du crédit de secours si celui-ci a été activé, (en Y) à côté du paramètre [10] (en W).

En appuyant sur le bouton bleu, vous pouvez lire selon le dernier affichage.

en	W	Y	X	[]
soit	[10]	ou [6]	avance à rembourser	[]
			soit, si ce paramètre est déjà affiché, directement ce qui suit :	[]
	1x :	[18]	contrôle de l'affichage (tous les segments)	[]
		2x :	heure	[]
		3x :	date	[]
		4x :	crédit total chargé depuis le premier chargement	[]
		5x :	charges totales par semaine	[]
		6x :	total en kWh des différents tarifs	[]
		7x :	total en kWh au tarif indiqué en X	[]
		8x :	prix du kWh au tarif indiqué en X	[]
		9x :	total en kWh au tarif indiqué en X	[]
		10x :	prix du kWh au tarif indiqué en X	[]
		11x :	autre charge par semaine (TELEJOURS)	[]
		12x :	retour à l'affichage par défaut	[]

En appuyant sur le bouton rouge, vous pouvez visualiser immédiatement l'un ou l'autre paramètre affiché par défaut.

INFORMATIONS ACCESSIBLES SUR L'AFFICHEUR DU PAYGUARD (SUITE)



QUE POUVEZ-VOUS LIRE SUR VOTRE PAYGUARD, CARTE INTRODUITE ?

Par défaut et sans intervention sur le PAYGUARD, l'afficheur indique en alternance le CREDIT RESTANT (en Y) à côté du paramètre [1] (en W) et le MONTANT DU pour bénéficier de nouveau du crédit de secours si celui-ci a été activé, (en Y) à côté du paramètre [10] (en W).

En appuyant sur le bouton bleu, vous pouvez lire selon le dernier affichage.

en	W	Y	X	[]
soit	[10]	ou [6]	avance à rembourser	[]
			soit, si ce paramètre est déjà affiché, directement ce qui suit :	[]
	1x :	[18]	contrôle de l'affichage (tous les segments)	[]
		2x :	heure	[]
		3x :	date	[]
		4x :	crédit total chargé depuis le premier chargement	[]
		5x :	charges totales par semaine	[]
		6x :	total en kWh des différents tarifs	[]
		7x :	total en kWh au tarif indiqué en X	[]
		8x :	prix du kWh au tarif indiqué en X	[]
		9x :	total en kWh au tarif indiqué en X	[]
		10x :	prix du kWh au tarif indiqué en X	[]
		11x :	crédit de secours éventuel	[]
		12x :	dette restante	[]
		13x :	remboursement de la dette par semaine	[]
		14x :	autre charge par semaine (TELEJOURS)	[]
		15x :	retour à l'affichage par défaut	[]

En appuyant sur le bouton rouge, vous pouvez visualiser immédiatement l'un ou l'autre paramètre affiché par défaut.

QUE DEVEZ-VOUS FAIRE SI ...



VOUS ENTENDEZ LE SIGNAL SONORE DU PAYGUARD ?

Vous rendre au bureau d'accueil de votre région, afin d'y faire recharger votre carte.

Ce signal sonore vous avertit que votre solde est inférieur à 100 BFP. Un crédit de secours éventuel devient disponible et est annoncé par le clignotement d'un triangle (en Y).



VOUS VOULEZ ACTIVER LE CREDIT DE SECOURS OU LA LIMITE DE PUISSANCE ?

Lorsqu'un crédit de secours vous a été réservé et qu'il devient disponible (clignotement d'un triangle (en Y)), vous pouvez activer ce crédit en pressant le bouton rouge du PAYGUARD.

Si le triangle (en Y) s'affiche sans clignoter (en Y), celui-ci indique que le crédit de secours est éteint.

Si la limite de puissance vous est octroyée, activez-la en pressant le bouton rouge du PAYGUARD.

En W, le paramètre [A] s'affiche pour signaler le passage en limite de puissance.



VOUS N'AVEZ PLUS DE COURANT ?

1. ACTIVER LE CREDIT DE SECOURS en LA LIMITE DE PUISSANCE
 2. MODIFIER VOTRE CONSOMMATION.
 3. PREVOIR IMMEDIATEMENT LE CHARGEMENT DE VOTRE CARTE.